

Département :
CHARENTE MARITIME

Commune :
MARSAIS

Section : AD
Feuille : 000 AD 01

Échelle d'origine : 1/2000
Échelle d'édition : 1/2000

Date d'édition : 28/10/2024
(fuseau horaire de Paris)

Coordonnées en projection : RGF93CC46
©2022 Direction Générale des Finances
Publiques

DIRECTION GÉNÉRALE DES FINANCES PUBLIQUES

EXTRAIT DU PLAN CADASTRAL

Le plan visualisé sur cet extrait est géré
par le centre des impôts foncier suivant :
Pôle Topographique et de Gestion
Cadastrale
26 ave De Fétilly - BP 80808 Réception
sur RDV 17000
17000 La Rochelle Cédex 1
tél. 05.46.30.68.04 -fax
ptgc.170.la-
rochelle@dgif.finances.gouv.fr

Cet extrait de plan vous est délivré par :

cadastre.gouv.fr

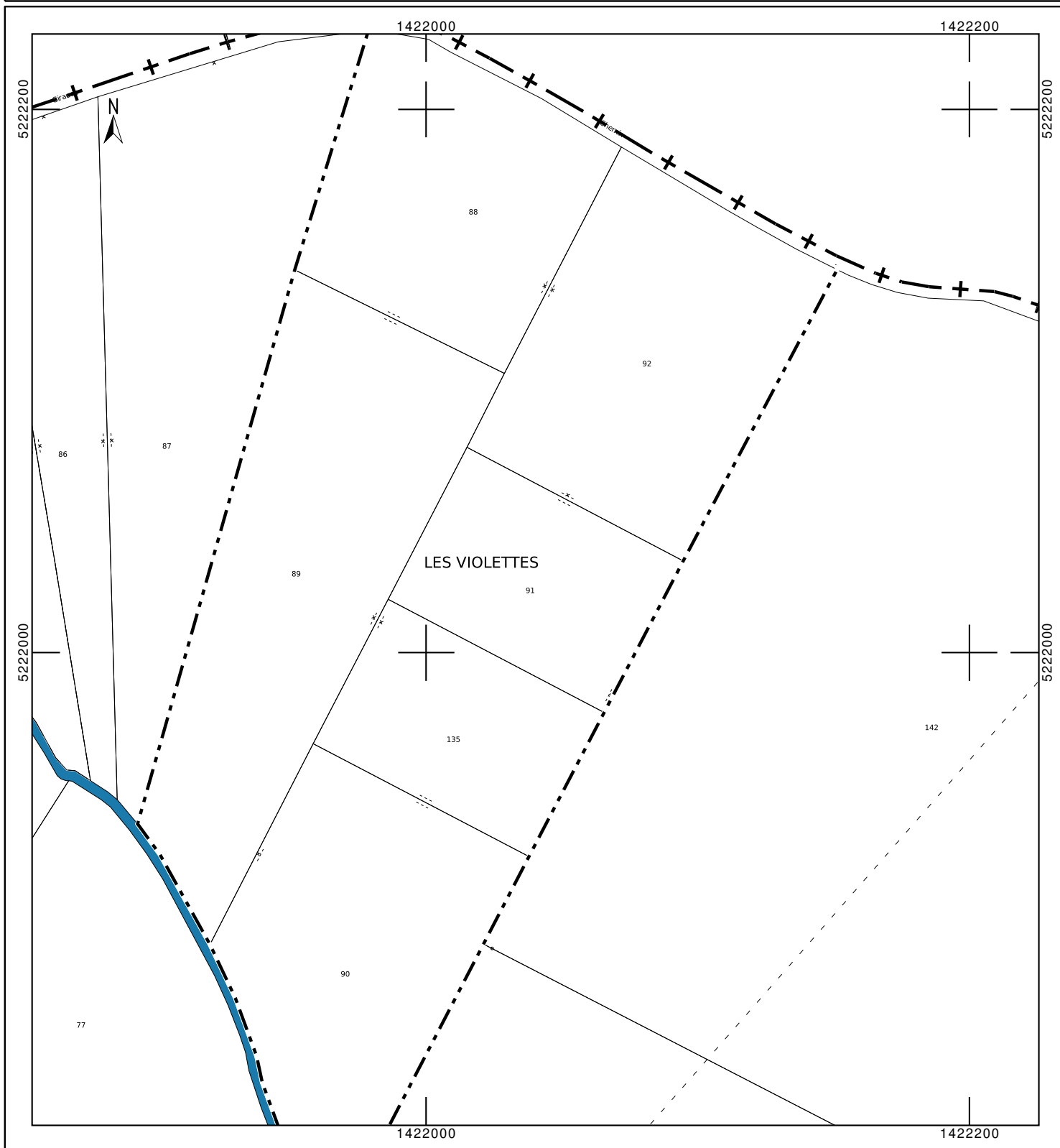

Département :
CHARENTE MARITIME

Commune :
MARSAIS

Section : ZM
Feuille : 000 ZM 01

Échelle d'origine : 1/2000
Échelle d'édition : 1/2000

Date d'édition : 28/10/2024
(fuseau horaire de Paris)

Coordonnées en projection : RGF93CC46
©2022 Direction Générale des Finances
Publiques

DIRECTION GÉNÉRALE DES FINANCES PUBLIQUES

EXTRAIT DU PLAN CADASTRAL

Le plan visualisé sur cet extrait est géré
par le centre des impôts foncier suivant :
Pôle Topographique et de Gestion
Cadastrale
26 ave De Fétilly - BP 80808 Réception
sur RDV 17000
17000 La Rochelle Cédex 1
tél. 05.46.30.68.04 -fax
ptgc.170.la-
rochelle@dgif.finances.gouv.fr

Cet extrait de plan vous est délivré par :

cadastre.gouv.fr

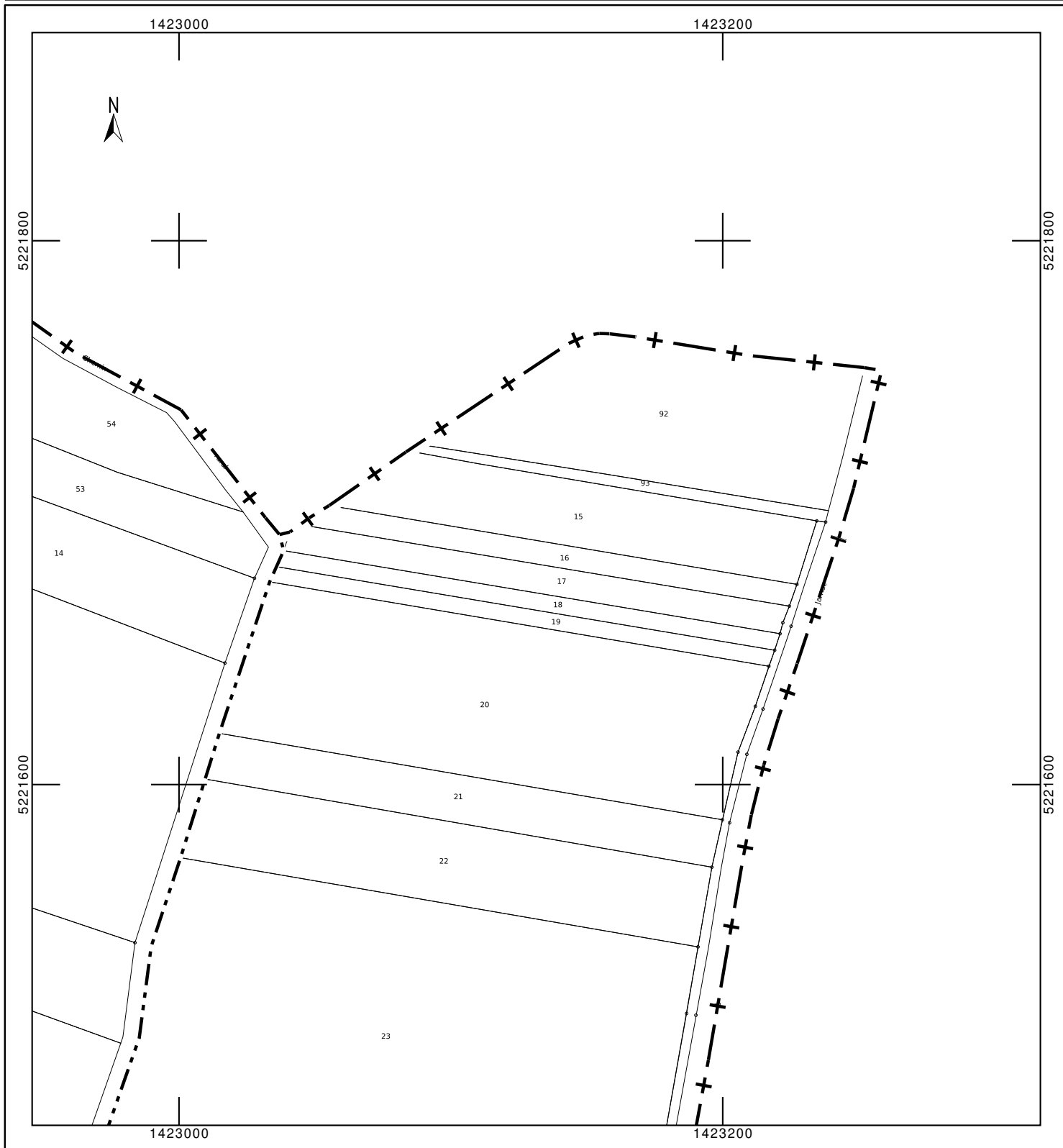

Département :
CHARENTE MARITIME

Commune :
MARSAIS

Section : ZB
Feuille : 000 ZB 01

Échelle d'origine : 1/2000
Échelle d'édition : 1/2000

Date d'édition : 28/10/2024
(fuseau horaire de Paris)

Coordonnées en projection : RGF93CC46
©2022 Direction Générale des Finances
Publiques

DIRECTION GÉNÉRALE DES FINANCES PUBLIQUES

EXTRAIT DU PLAN CADASTRAL

Le plan visualisé sur cet extrait est géré
par le centre des impôts foncier suivant :
Pôle Topographique et de Gestion
Cadastrale
26 ave De Fétilly - BP 80808 Réception
sur RDV 17000
17000 La Rochelle Cédex 1
tél. 05.46.30.68.04 -fax
ptgc.170.la-
rochelle@dgfip.finances.gouv.fr

Cet extrait de plan vous est délivré par :

cadastre.gouv.fr

