

Etat des risques naturels et technologiques

en application des articles L 125 - 5 et R 125 - 26 du code de l'environnement

1. Cet état des risques est établi sur la base des informations mises à disposition par arrêté préfectoral

n° **11-1382** du **20 AVRIL 2011** mis à jour le
10-956 du **20 AVRIL 2011**

Situation du bien immobilier (bâti ou non bâti)

2. Adresse commune code postal

Rue Bernard Palissy
17610 DOMPIERRE SUR CHARENTE

3. Situation de l'immeuble au regard d'un ou plusieurs plans de prévention de risques naturels prévisibles [PPRn]

L'immeuble est situé dans le périmètre d'un PPRn **prescrit** oui non

L'immeuble est situé dans le périmètre d'un PPRn **appliqué par anticipation** oui non

L'immeuble est situé dans le périmètre d'un PPRn **approuvé** oui non

Les risques naturels pris en compte sont liés à :

Inondation Crue torrentielle Remontée de nappe
 Avalanche Mouvement de terrain Sécheresse
 Séisme Cyclone Volcan
 Feux de forêt autre

4. Situation de l'immeuble au regard d'un plan de prévention de risques technologiques [PPRt]

L'immeuble est situé dans le périmètre d'un PPRt **approuvé** oui non

L'immeuble est situé dans le périmètre d'un PPRt **prescrit** * oui non

* Les risques technologiques pris en compte sont liés à :

Effet thermique Effet de surpression Effet toxique

5. Situation de l'immeuble au regard du zonage réglementaire pour la prise en compte de la sismicité

en application des articles R 563-4 et D 563-8-1 du code de l'environnement

L'immeuble est situé dans une commune de sismicité forte zone 5 moyenne zone 4 modérée zone 3 faible zone 2 très faible zone 1

pièces jointes

6. Localisation

extraits de documents ou de dossiers de référence permettant la localisation de l'immeuble au regard des risques pris en compte

vendeur/bailleur – acquéreur/locataire

7. Vendeur - Bailleur Nom prénom rayer la mention inutile

8. Acquéreur – Locataire Nom prénom rayer la mention inutile

9. Date à **DOMPIERRE SUR CHARENTE** le **13/02/2012**

Le présent état des risques naturels et technologiques est fondé sur les informations mises à disposition par le préfet de département.
 En cas de non respect, l'acquéreur ou le locataire peut poursuivre la résolution du contrat ou demander au juge une diminution du prix.
 [V de l'article 125-5 du code de l'environnement]

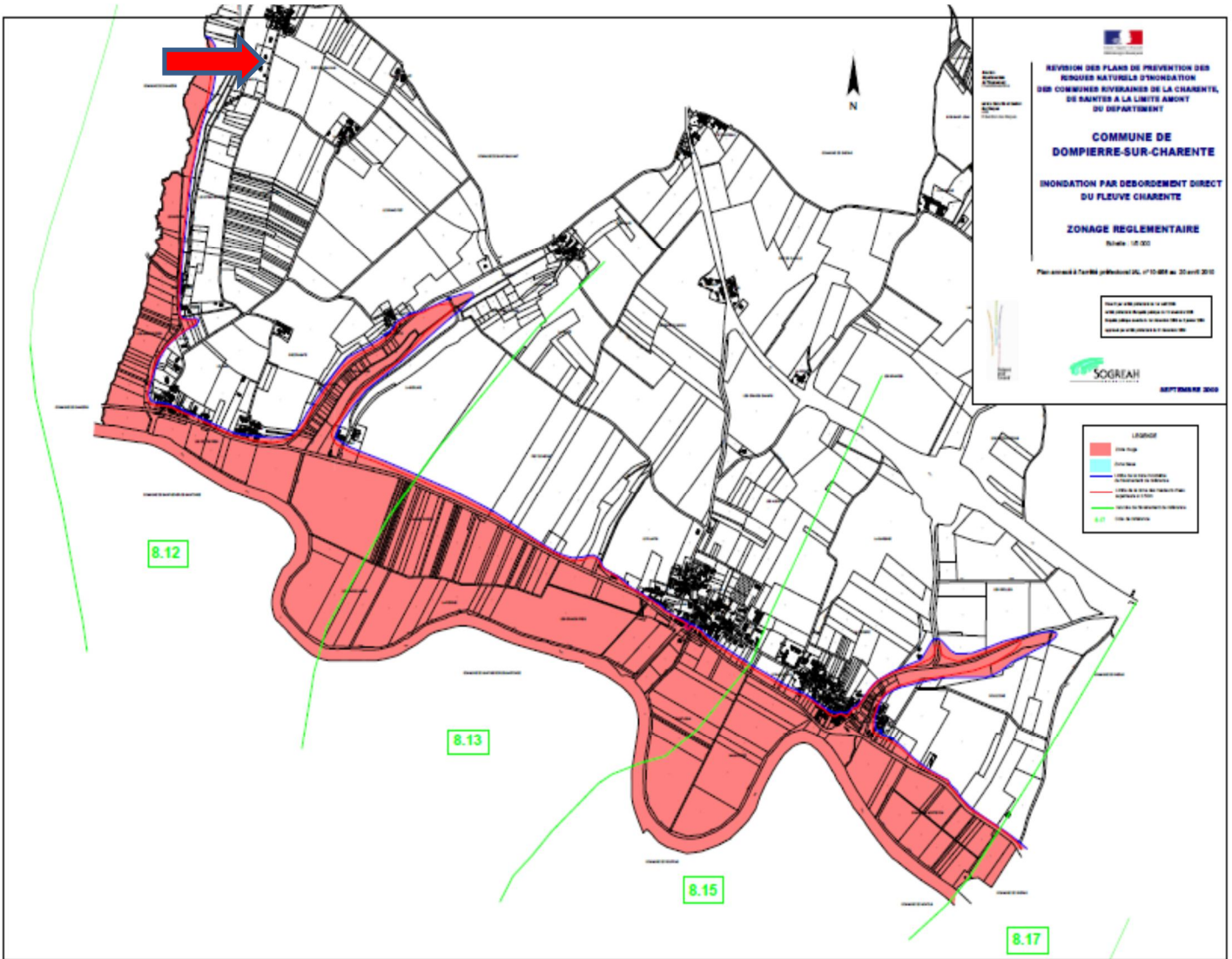

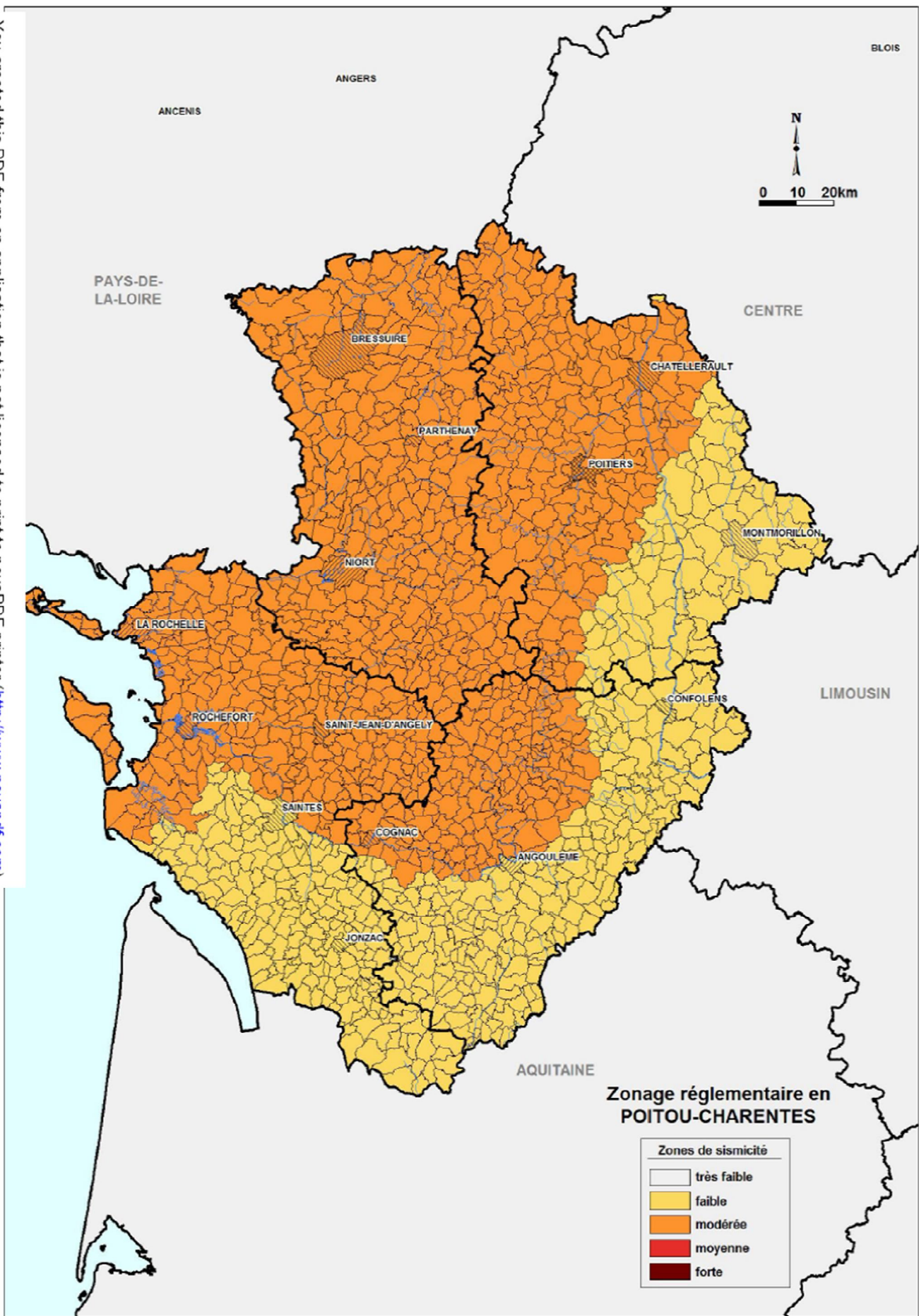

Préfecture de : CHARENTE-
MARITIME

Déclaration de sinistres indemnisés

en application du IV de l'article L 125-5 du Code l'environnement

Adresse de l'immeuble

Commune

SAINT-SEVER-DE-SAINTONGE

Sinistres indemnisés dans le cadre d'une reconnaissance de l'état de catastrophe

Arrêtés de reconnaissance de l'état
de
catastrophes au profit de la
commune

Cochez les cases **OUI** ou **NON**
si, à votre connaissance, l'immeuble a fait l'objet d'une indemnisation
suite à des dommages consécutifs à chacun des événements

Inondations et coulées de boue	Arrêté en date du 11/01/1983	<input type="radio"/>	<input type="radio"/>
		Oui	Non
Inondations et coulées de boue	Arrêté en date du 26/01/1994	<input type="radio"/>	<input type="radio"/>
		Oui	Non
Inondations, coulées de boue, glissements et chocs mécaniques liés à l'action des vagues	Arrêté en date du 29/12/1999	<input type="radio"/>	<input type="radio"/>
		Oui	Non
Mouvements de terrain différentiels consécutifs à la sécheresse et à la réhydratation des sols	Arrêté en date du 27/05/2005	<input type="radio"/>	<input type="radio"/>
		Oui	Non
Mouvements de terrain différentiels consécutifs à la sécheresse et à la réhydratation des sols	Arrêté en date du 20/02/2008	<input type="radio"/>	<input type="radio"/>
		Oui	Non
Inondations, coulées de boue, mouvements de terrain et chocs mécaniques liés à l'action des vagues	Arrêté en date du 01/03/2010	<input type="radio"/>	<input type="radio"/>
		Oui	Non
Mouvements de terrain différentiels consécutifs à la sécheresse et à la réhydratation des sols	Arrêté en date du 13/12/2010	<input type="radio"/>	<input type="radio"/>
		Oui	Non

Etabli le :

Nom et visa du vendeur ou du bailleur

Cachet / Signature en cas de
prestataire ou mandataire

Visa de l'acquéreur ou du locataire

Pour en savoir plus, chacun peut consulter en préfecture ou en mairie, le dossier départemental sur les risques majeurs, le document d'information communal sur les risques majeurs et, sur internet, le site portail dédié à la prévention des risques majeurs : www.prim.net